



# PiniOn

MISSIONS FOR CHANGE

# ÍNDICE DE CONFIANÇA DO CONSUMIDOR BRASILEIRO

Dados referentes à pesquisa de nível nacional,  
no Janeiro de 2020 a Junho de 2022



## SUMÁRIO

- 4. Índice de Confiança do Consumidor - Por Região
- 12. Índice de Confiança do Consumidor - Por Classe Social
- 17. Composição: Avaliação Econômica da Região
- 22. Composição: Avaliação da Situação Financeira Pessoal
- 25. Composição: Comprometimento com Compras de Grande ou Médio Porte
- 28. Composição: Investimento no Futuro
- 30. Composição: Perspectiva Sobre Questões de Emprego
- 35. Composição: Expectativas para o Futuro
- 38. Amostra
- 40. Metodologia

# ÍNDICE DE CONFIANÇA DO CONSUMIDOR POR REGIÃO



## ÍNDICE DE NACIONAL DE CONFIANÇA - Registra 92 pontos em Junho 2022.

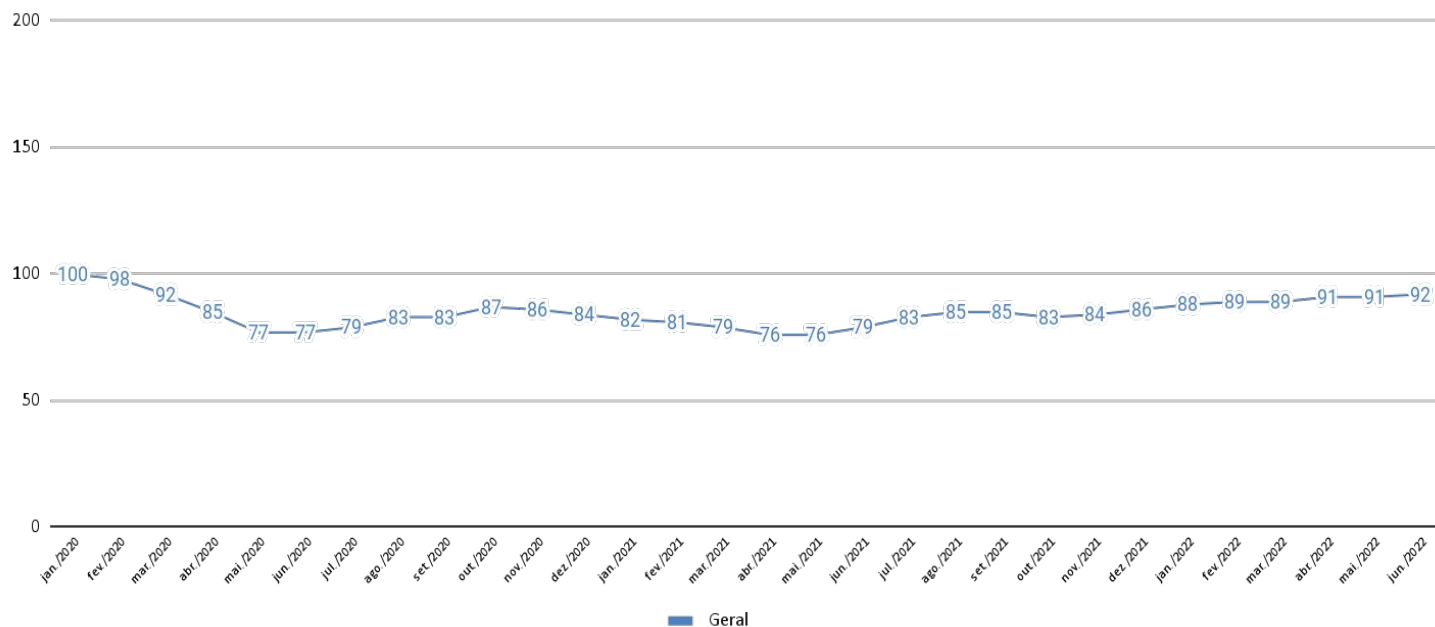

# ÍNDICE DE NACIONAL DE CONFIANÇA - Por Região do País

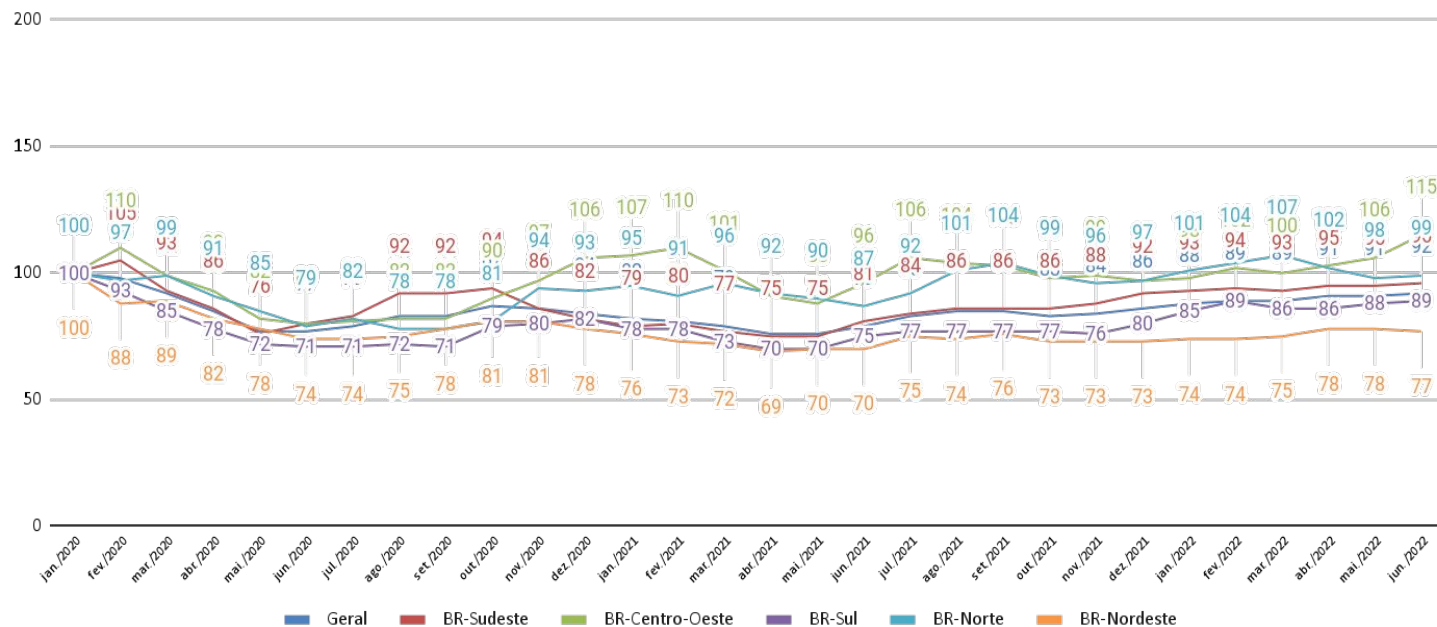

## ÍNDICE DE NACIONAL DE CONFIANÇA - Região Sudeste

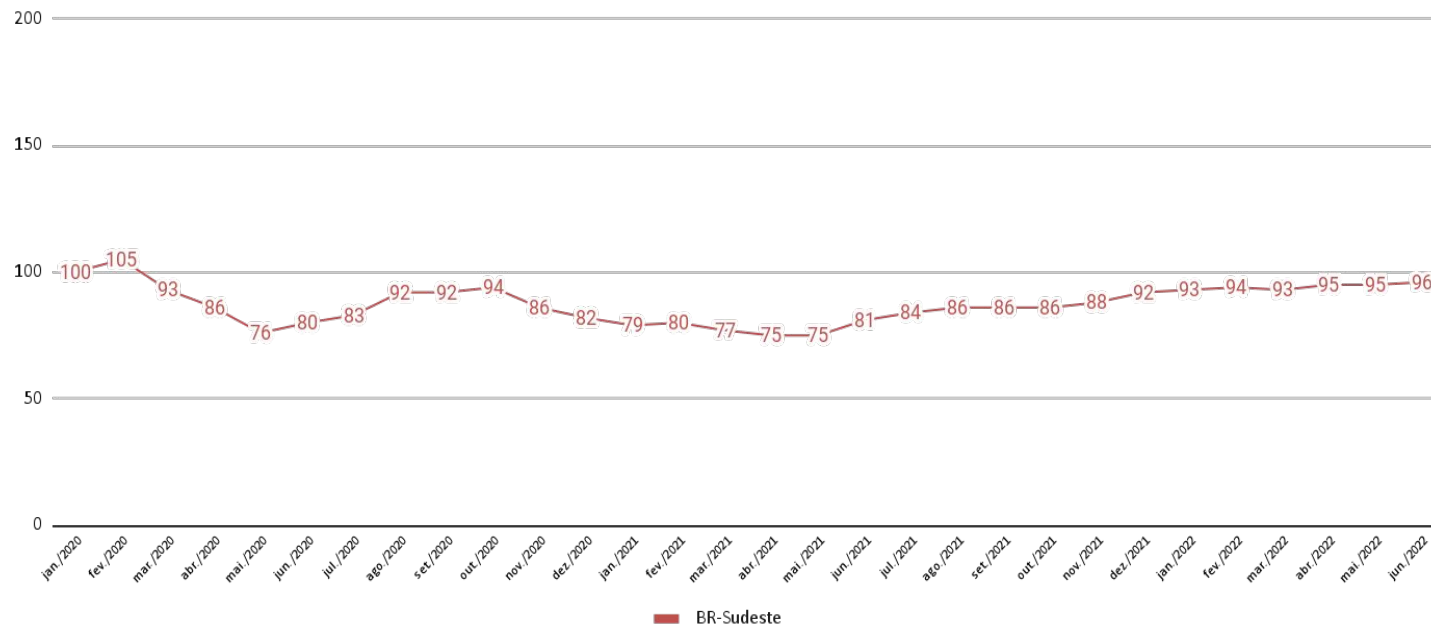

## ÍNDICE DE NACIONAL DE CONFIANÇA - Região Centro-Oeste

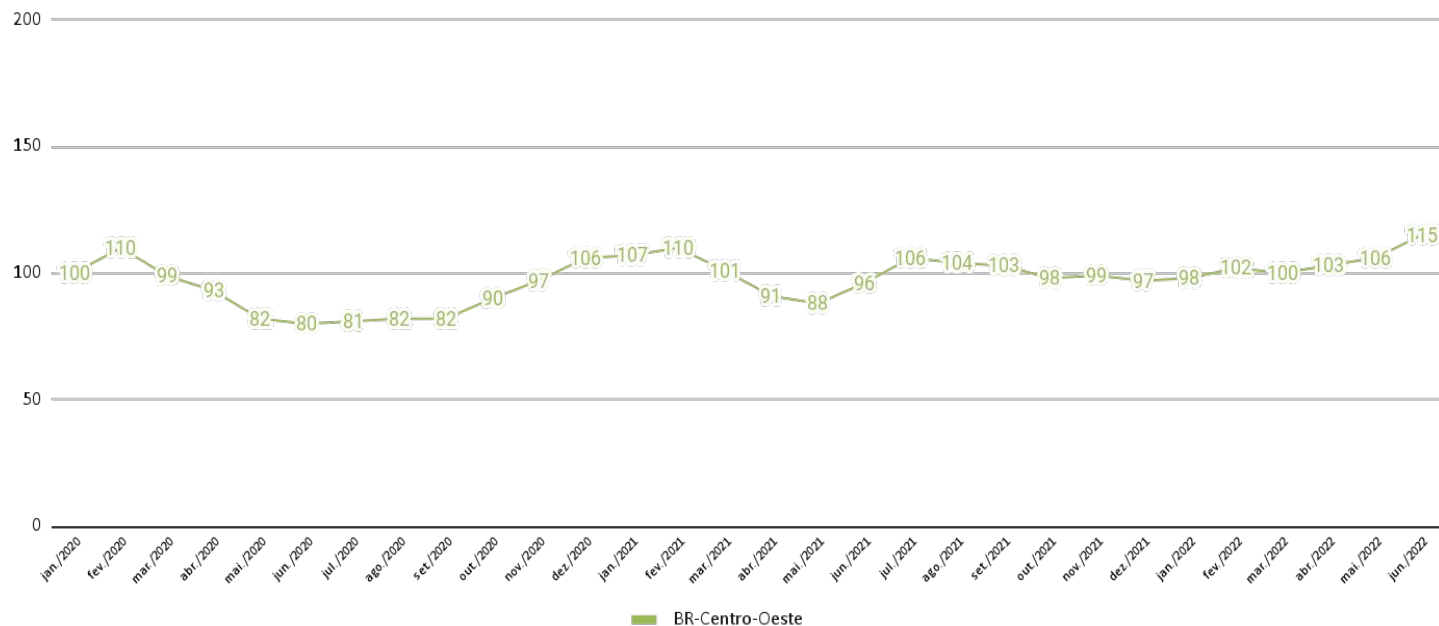



## ÍNDICE DE NACIONAL DE CONFIANÇA - Região Sul

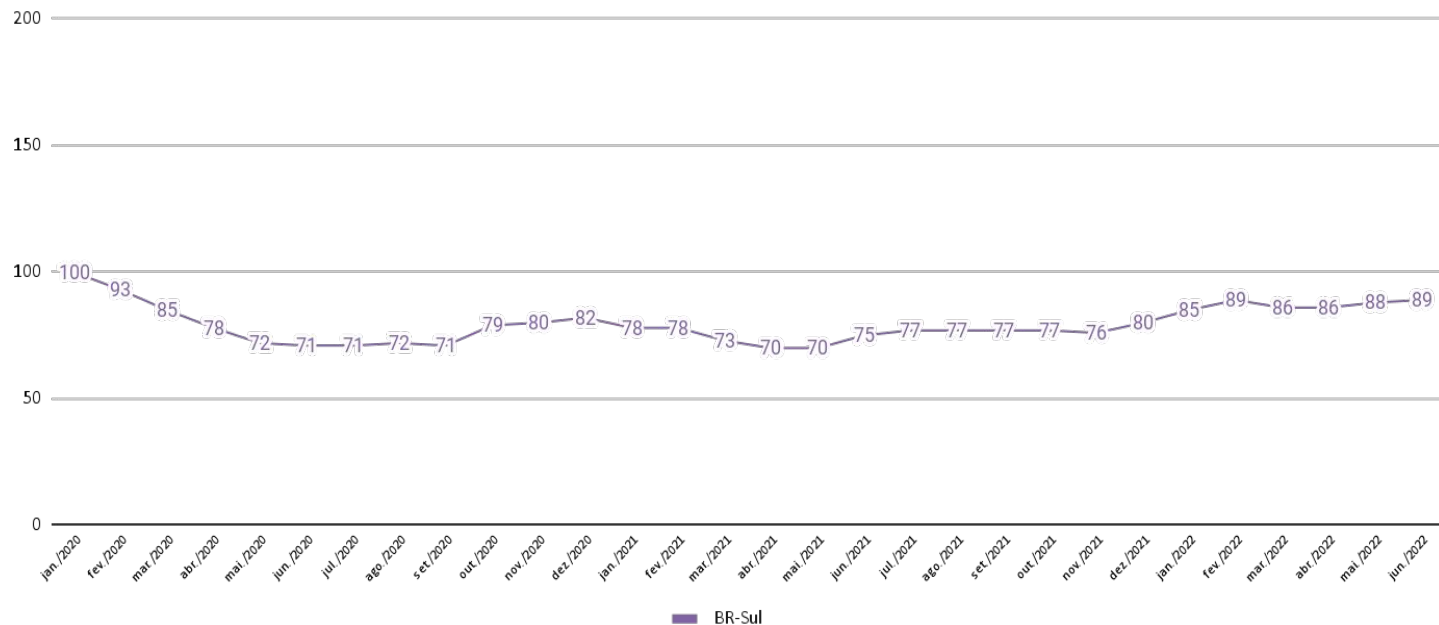

## ÍNDICE DE NACIONAL DE CONFIANÇA - Região Norte

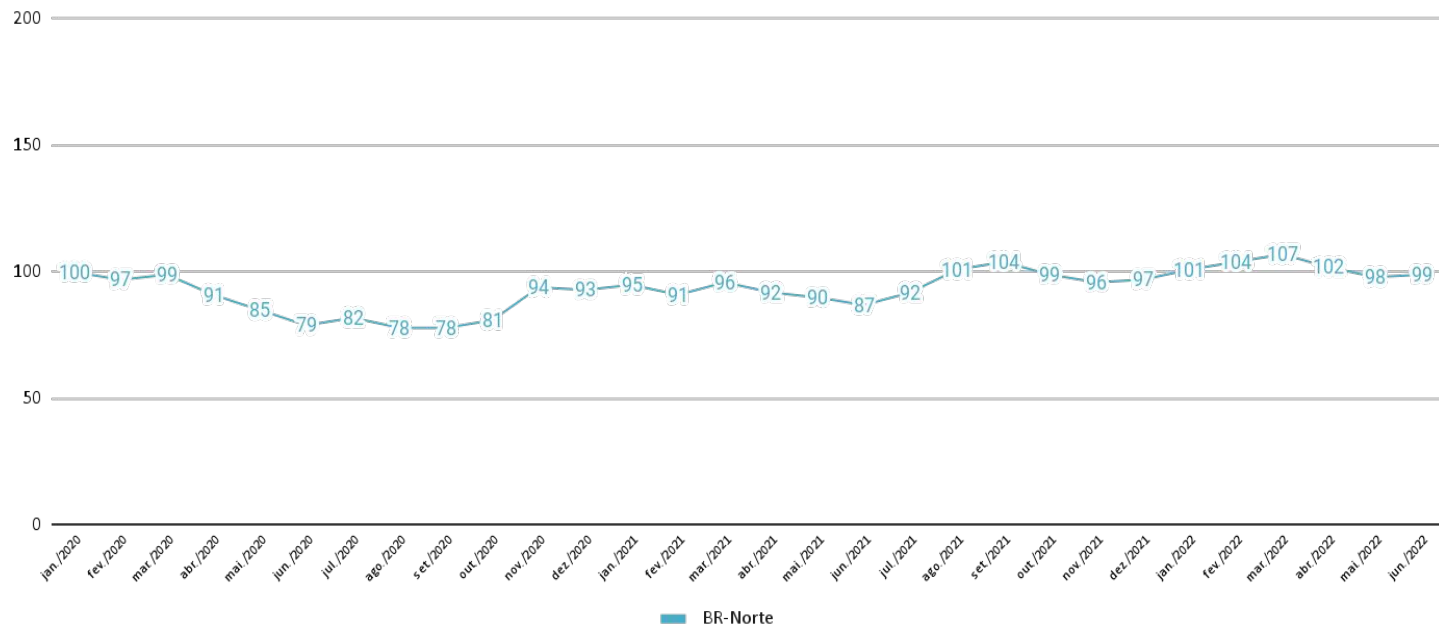

## ÍNDICE DE NACIONAL DE CONFIANÇA - Região Nordeste

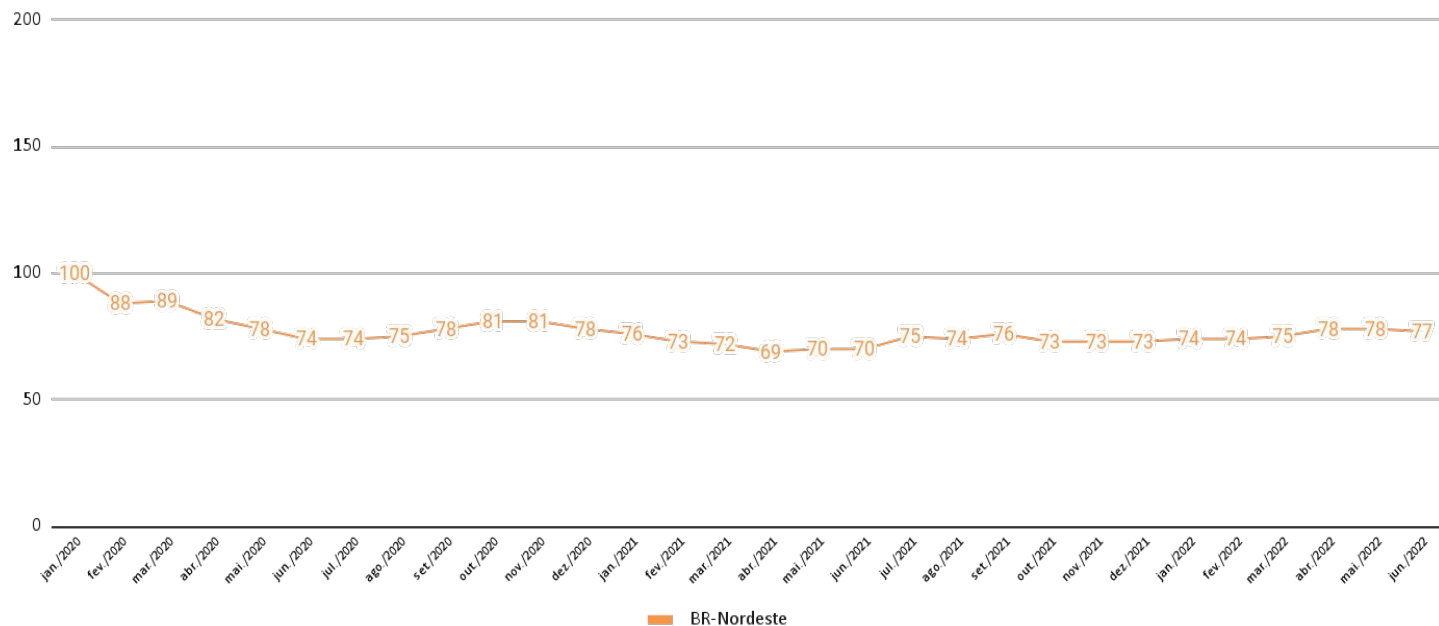

# ÍNDICE DE CONFIANÇA DO CONSUMIDOR POR CLASSE SOCIAL



# ÍNDICE DE NACIONAL DE CONFIANÇA - Região Classe Social

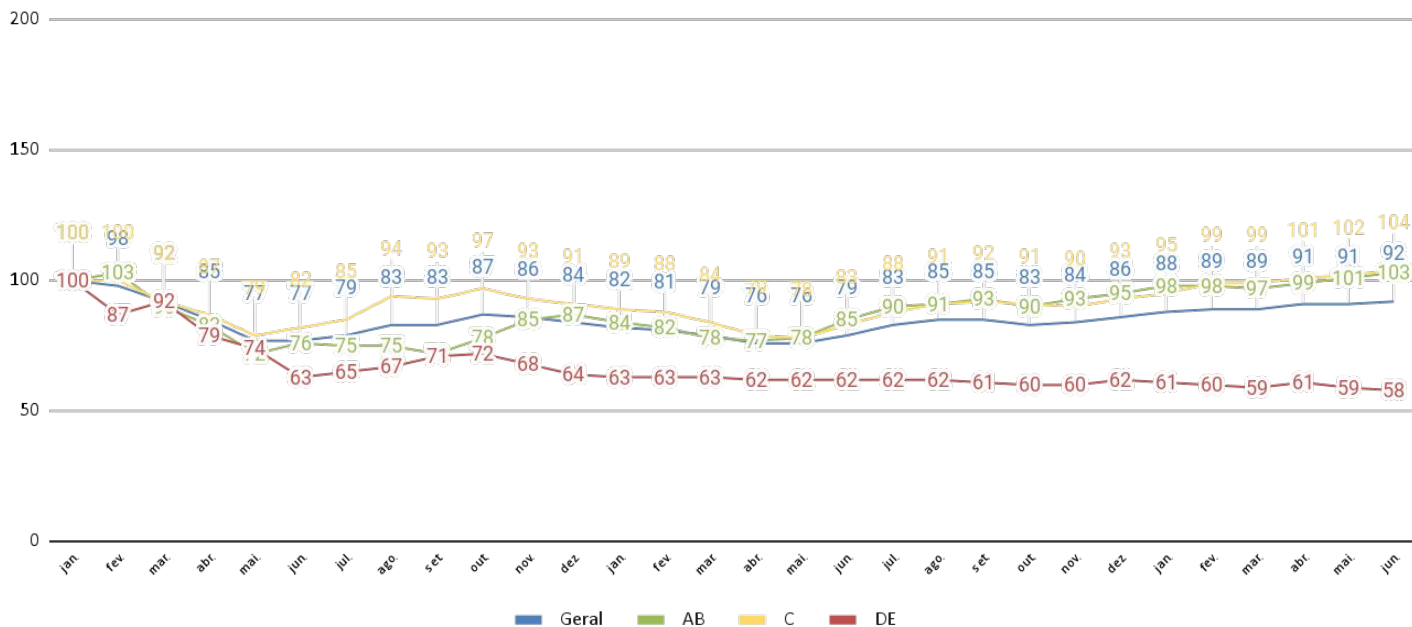

## ÍNDICE DE NACIONAL DE CONFIANÇA - Classe AB

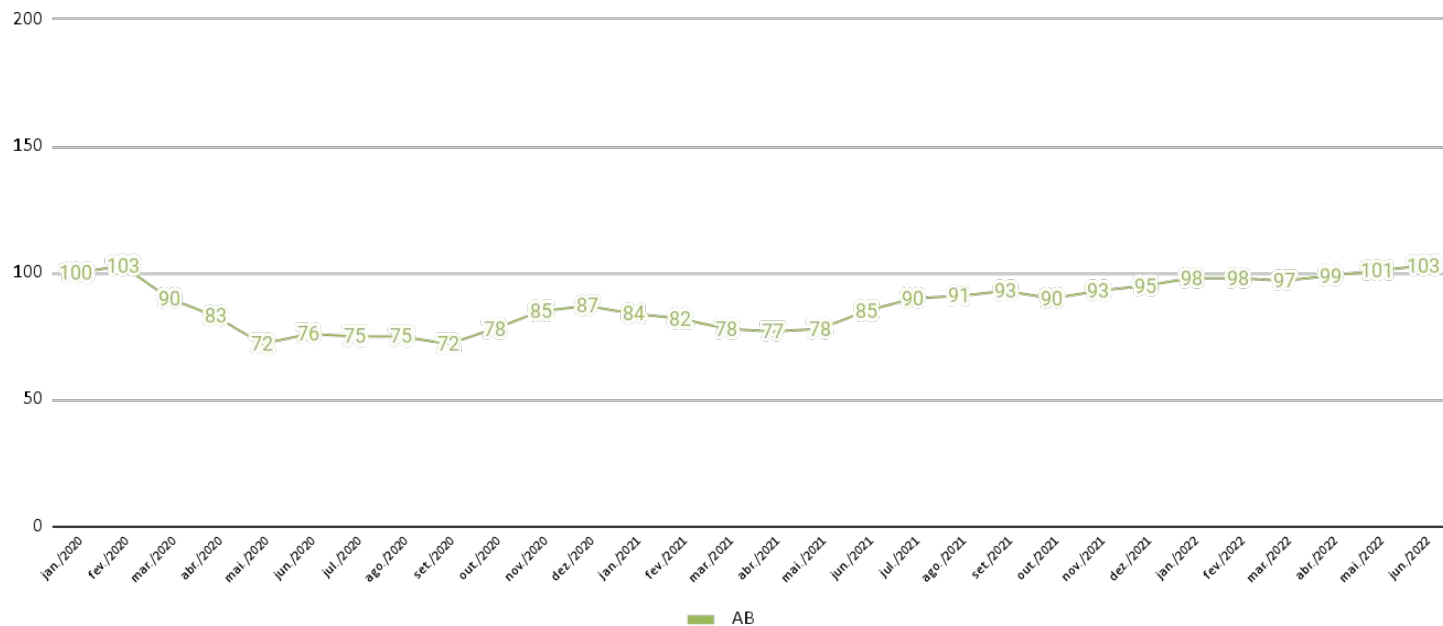

## ÍNDICE DE NACIONAL DE CONFIANÇA - Classe C

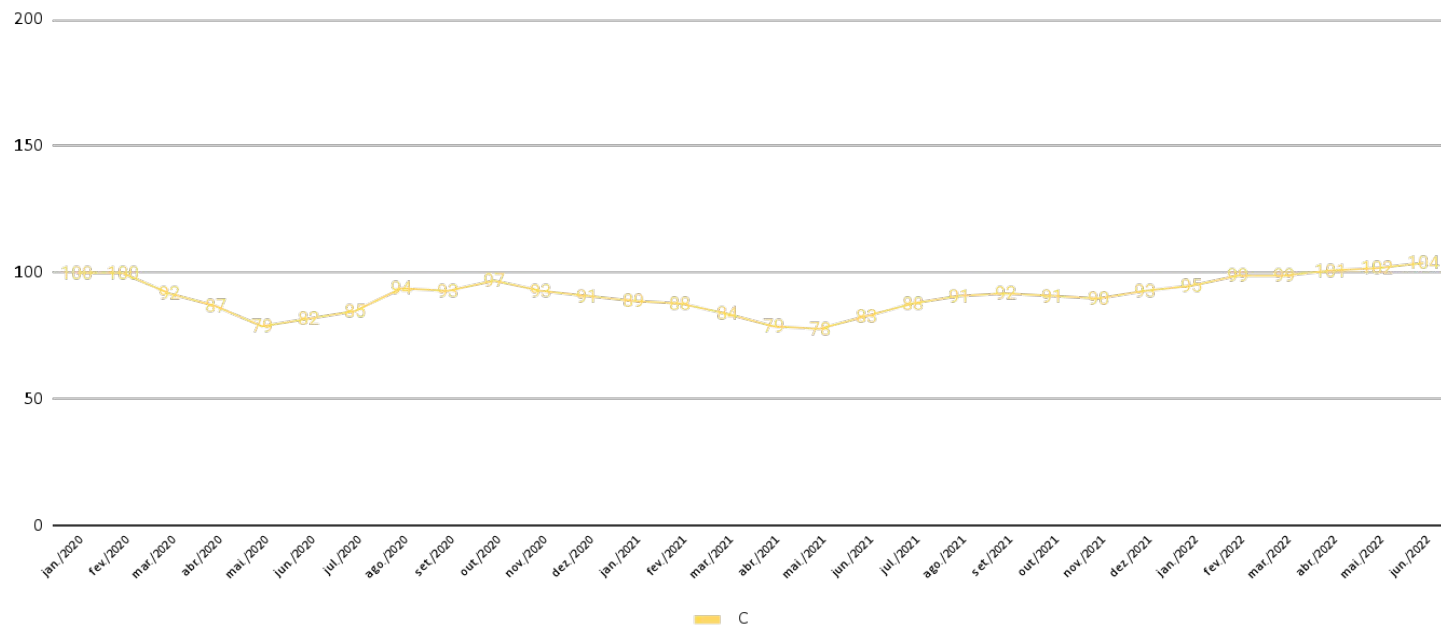

## ÍNDICE DE NACIONAL DE CONFIANÇA - Classe DE

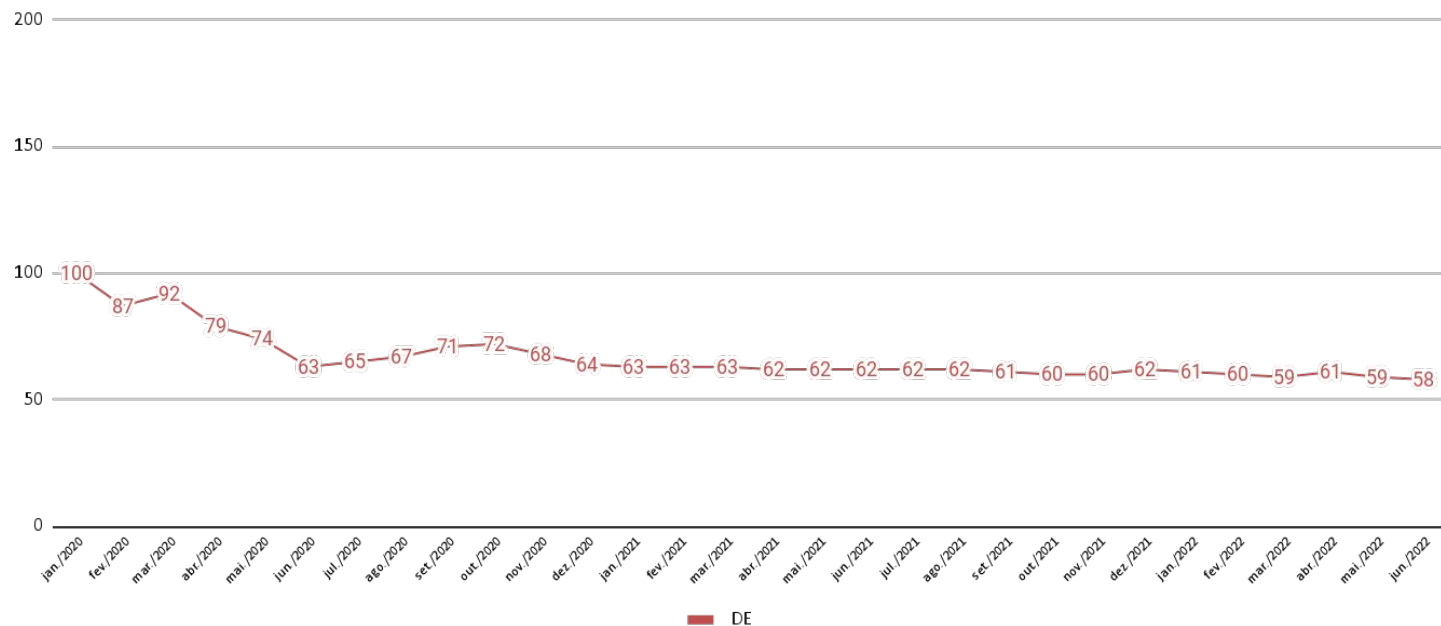



**COMPOSIÇÃO:**

**AVALIAÇÃO  
ECONÔMICA DA  
REGIÃO**



(%) - **Questão 1** Pensando na economia, situação financeira, emprego, como você se sente em relação à vida que vem levando hoje?

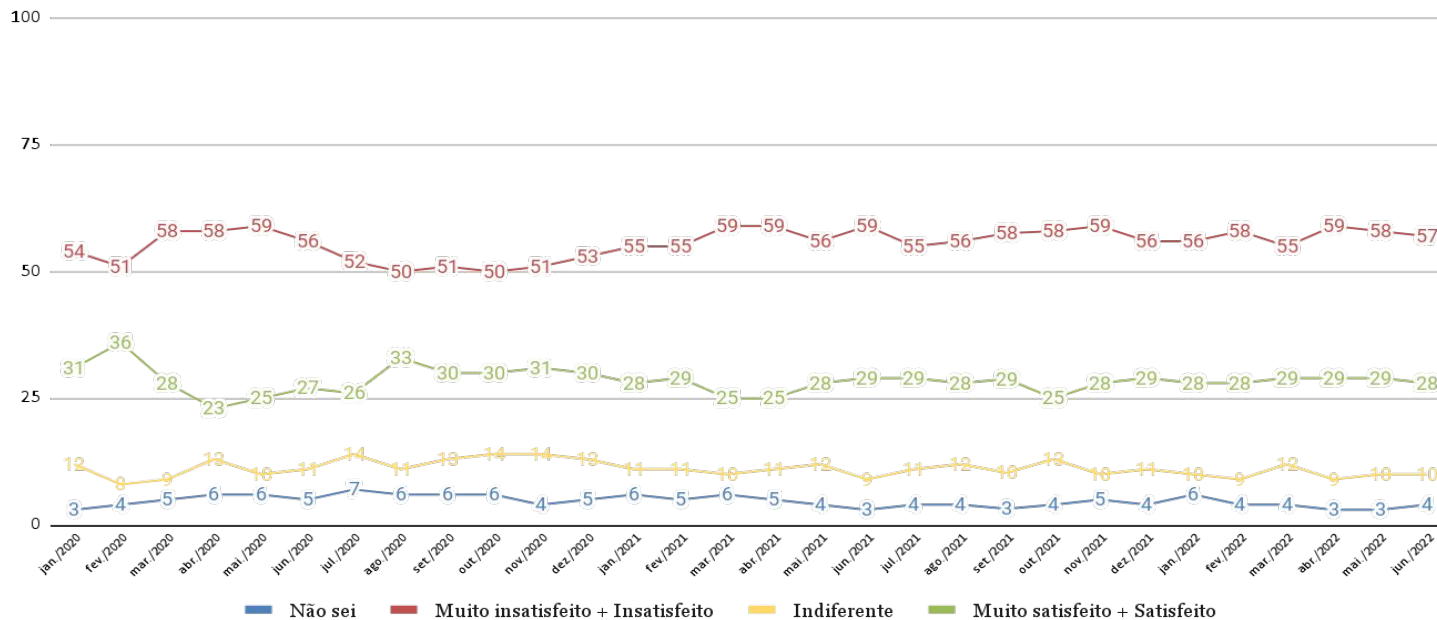

(%) - **Questão 2** Na sua opinião, o Brasil está indo na direção certa ou na direção errada?

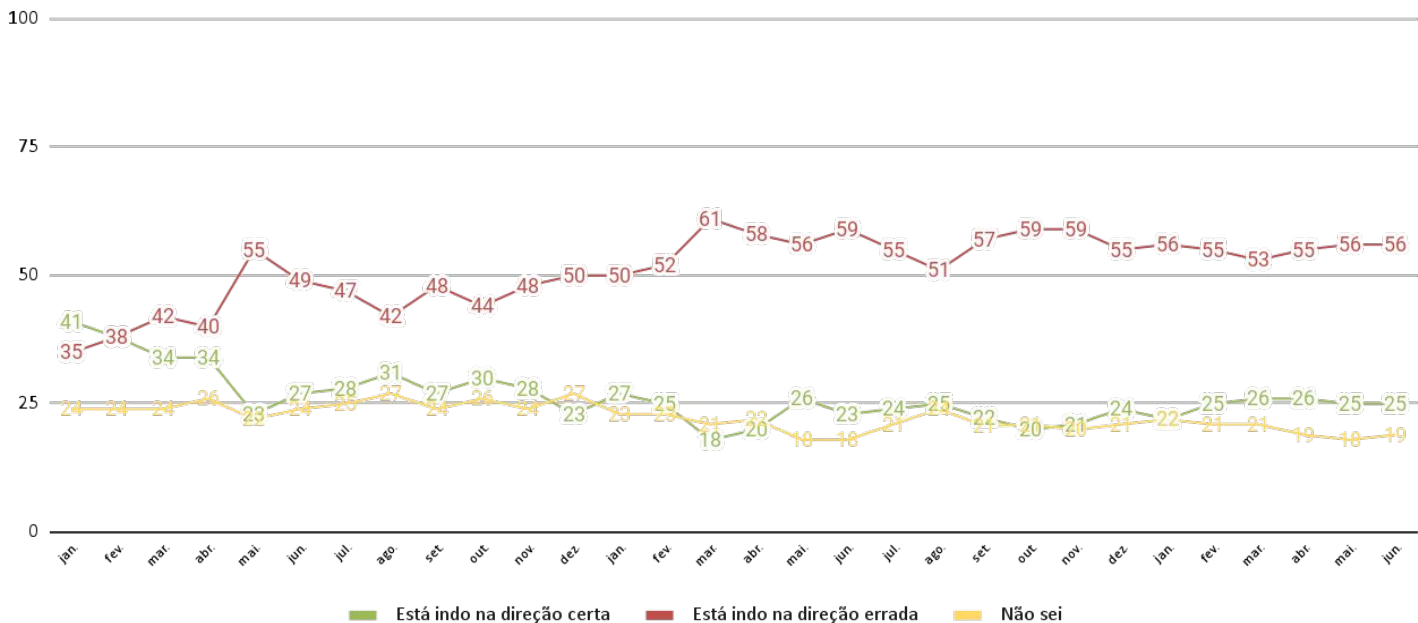

**(%) - Questão 3** Faça uma avaliação da situação da economia na região onde você mora, dando uma nota de 1 a 7. Dê nota 7 se a economia da região onde você mora estiver muito forte hoje e nota 1 se a economia estiver muito fraca hoje.

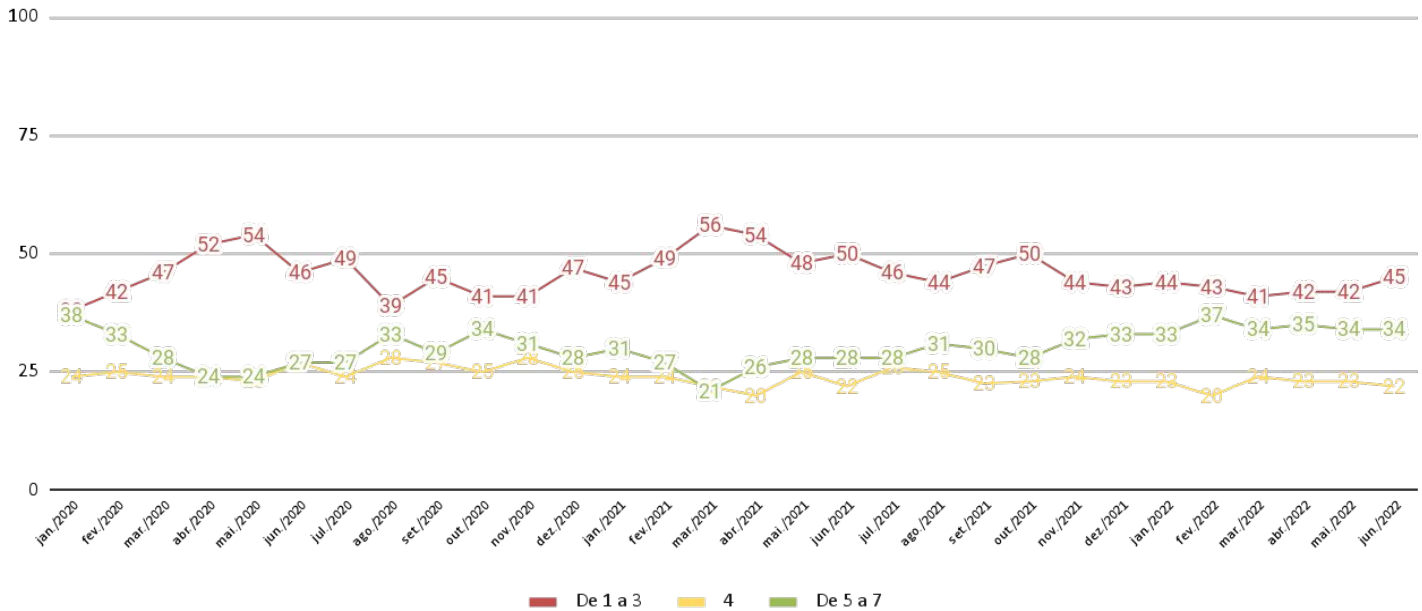

(%) - **Questão 4** Pensando nos próximos 6 meses, você acha que a economia na região onde você mora vai ficar:

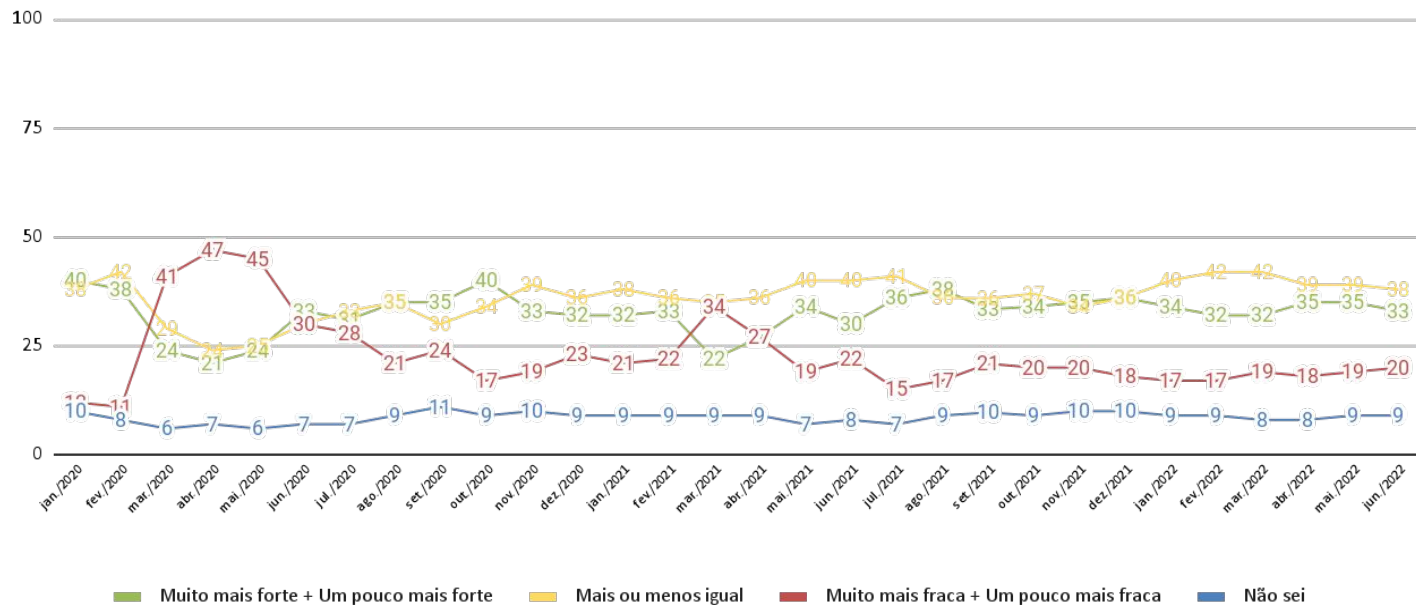

**COMPOSIÇÃO:**

**AVALIAÇÃO DA  
SITUAÇÃO  
FINANCEIRA PESSOAL**



**(%) - Questão 5** Faça uma avaliação da sua situação financeira pessoal, dando uma nota de 1 a 7. Dê nota 7 se a sua situação financeira pessoal estiver muito boa hoje e nota 1 se a sua situação financeira pessoal estiver muito ruim hoje.

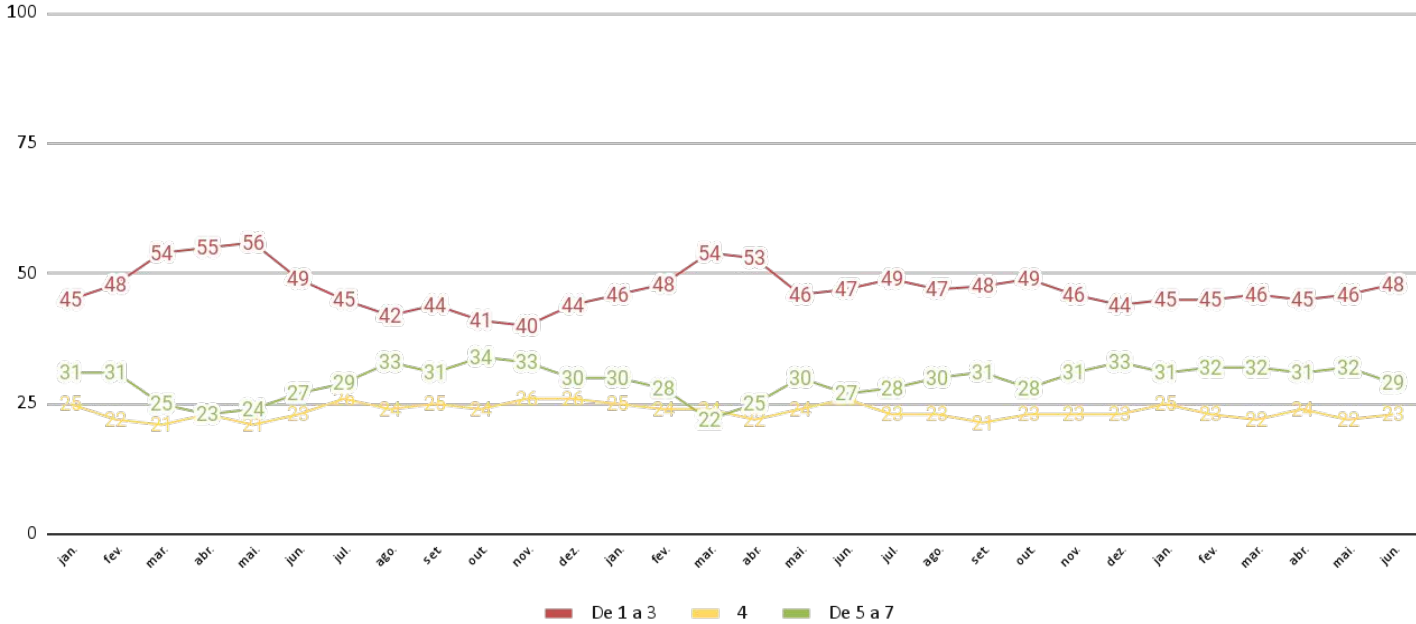

(%) - **Questão 6** Pensando nos próximos 6 meses, você acha que a sua situação financeira pessoal vai ficar:

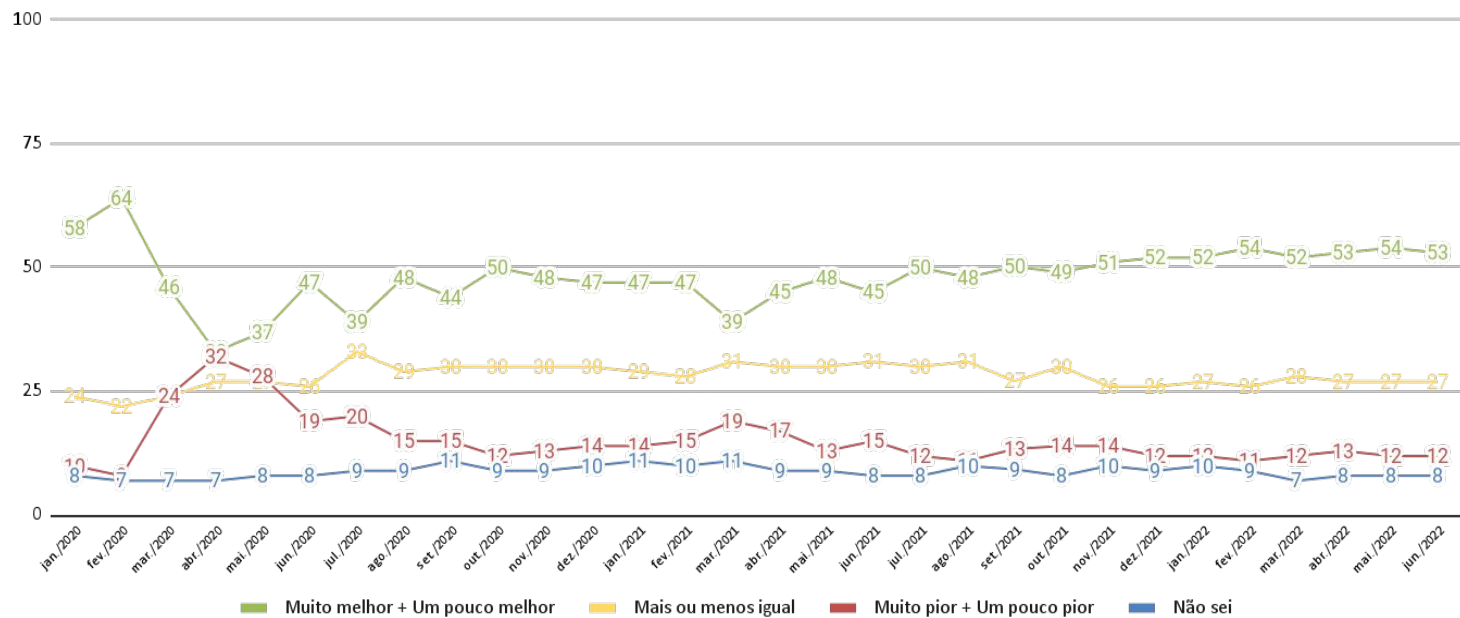



**COMPOSIÇÃO:**

**COMPROMETIMENTO  
COM COMPRAS DE  
GRANDE OU MÉDIO  
PORTE**



**(%) - Questão 7** Comparando com 6 meses atrás, você diria que HOJE se sente mais confiante ou menos confiante para fazer uma compra maior como um carro ou uma casa?

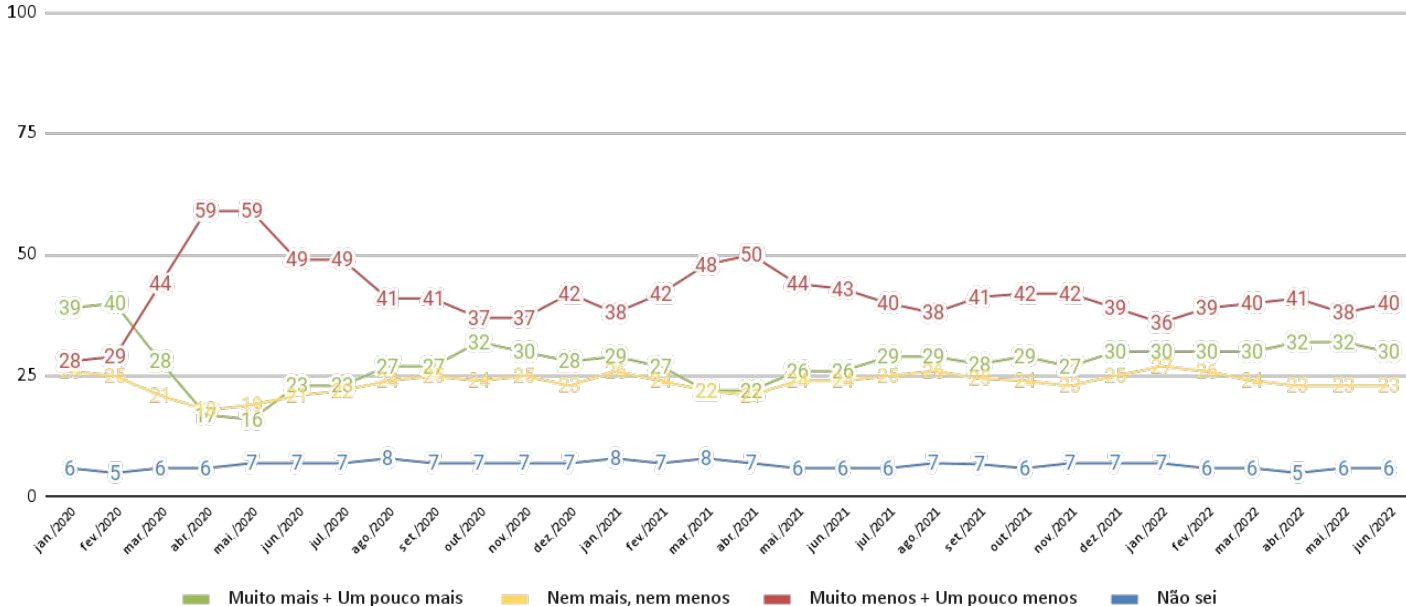

**(%) - Questão 8** Comparando com 6 meses atrás, você diria que HOJE se sente mais confiante ou menos confiante para comprar outras coisas para sua casa, como uma geladeira ou um fogão?

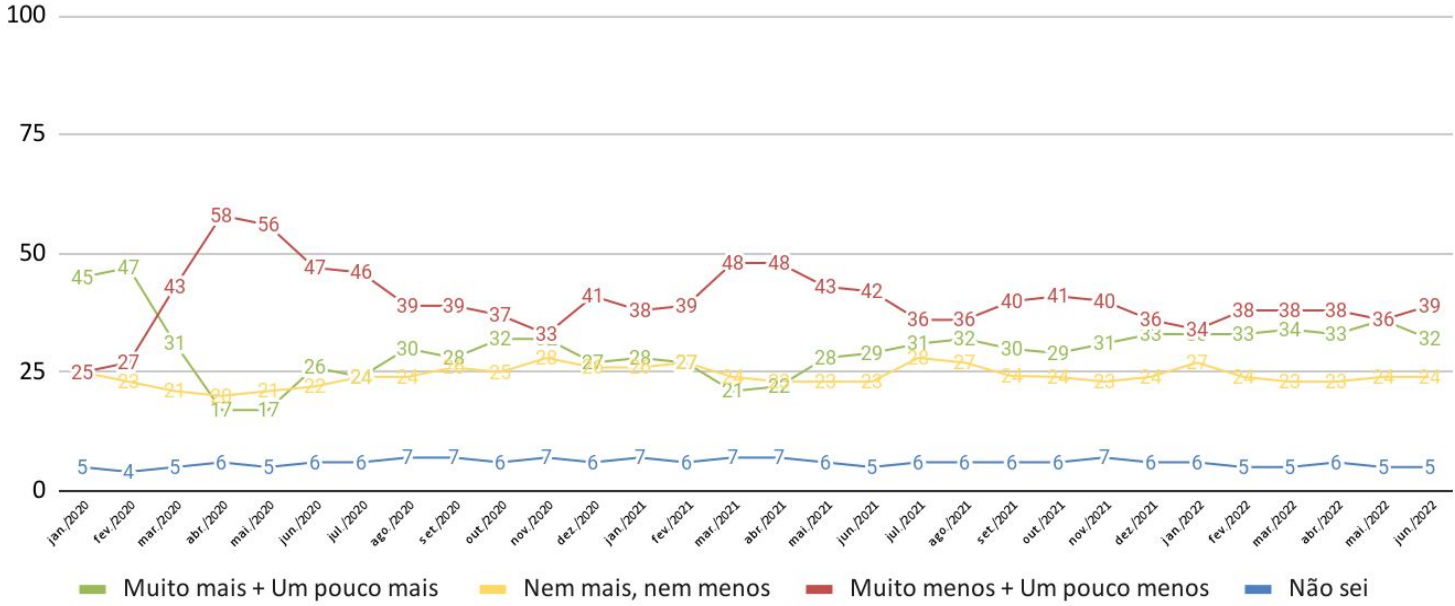

**COMPOSIÇÃO:**  
**INVESTIMENTO NO**  
**FUTURO**



**(%) - Questão 9** Comparando com 6 meses atrás, o quanto você se sente confiante ou não HOJE na sua capacidade de investir no futuro, incluindo sua capacidade de economizar para quando se aposentar ou para pagar a educação de seus filhos?

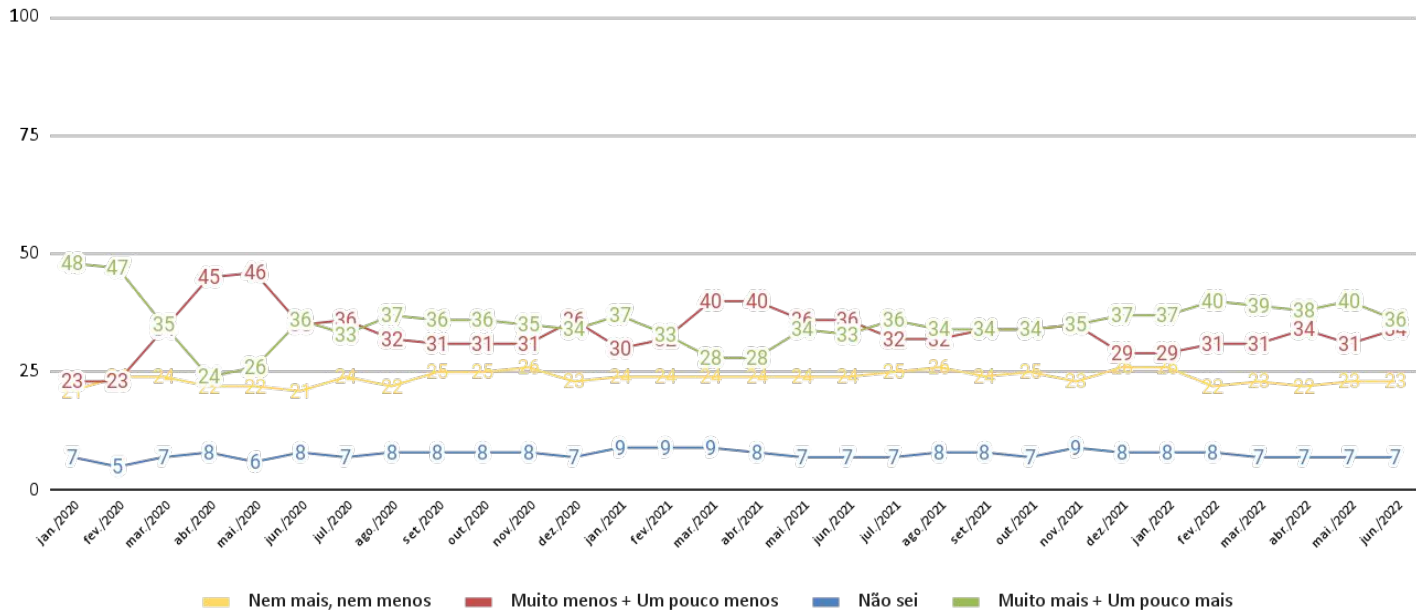

**COMPOSIÇÃO:**

**PERSPECTIVA SOBRE  
QUESTÕES DE  
EMPREGO**



**(%) - Questão 10** Comparando com 6 meses atrás, HOJE você diria que está mais confiante ou menos confiante no que se refere à segurança do seu emprego, do emprego de outras pessoas da sua família ou de outras pessoas que você conhece pessoalmente?

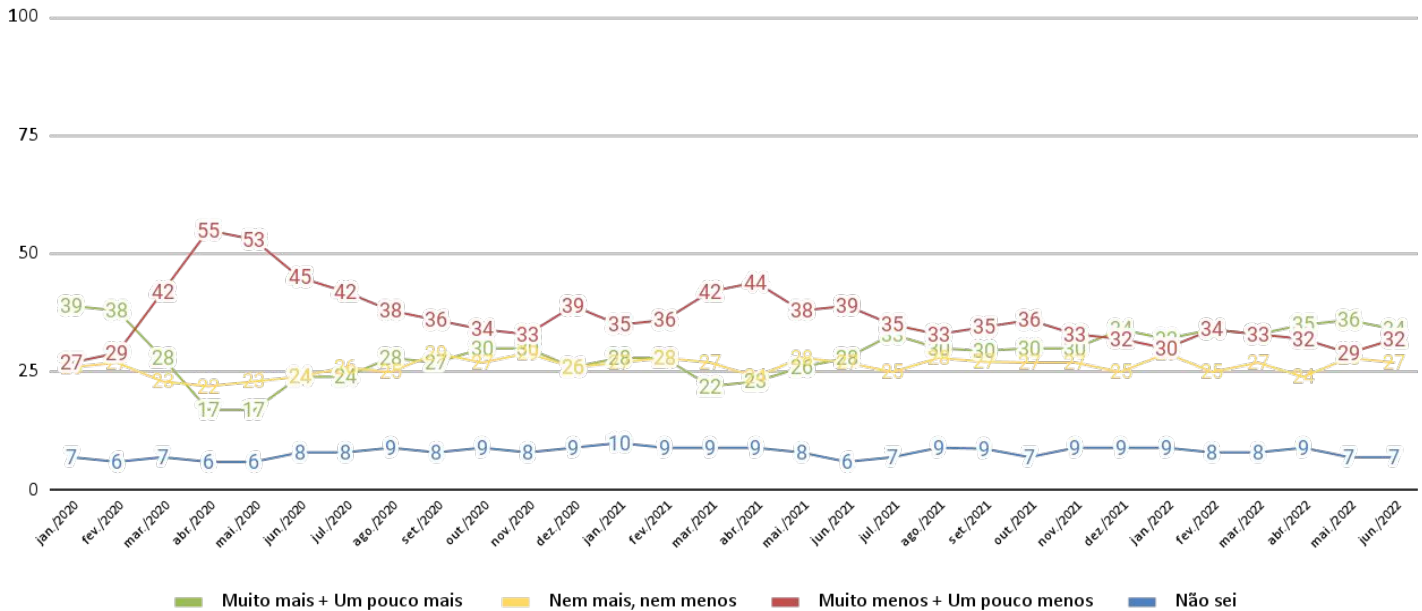

**(%) - Questão 11** Pensando nos últimos 6 meses, você, alguém da sua família ou alguém que você conhece pessoalmente, perdeu o emprego por causa das condições da economia?

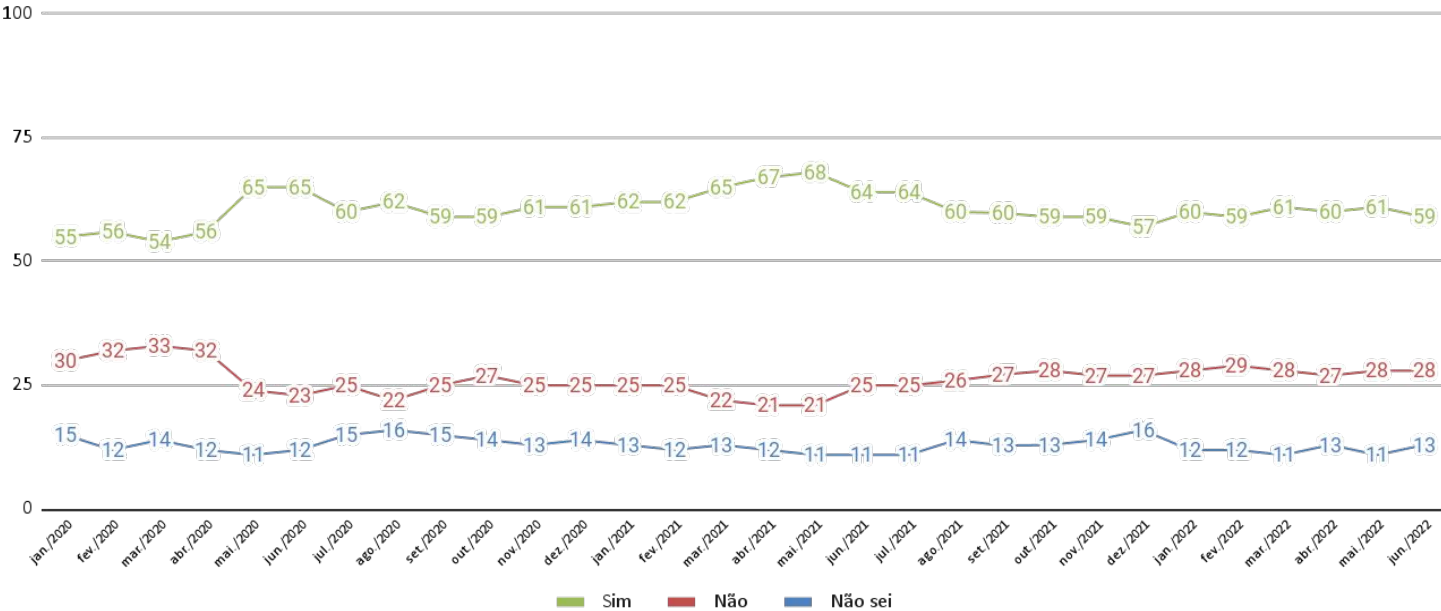



**(%) - Questão 12** Agora, pensando nos próximos 6 meses, qual é a chance que você, alguém da sua família ou alguém que você conhece pessoalmente venha a perder o emprego por causa das condições da economia?

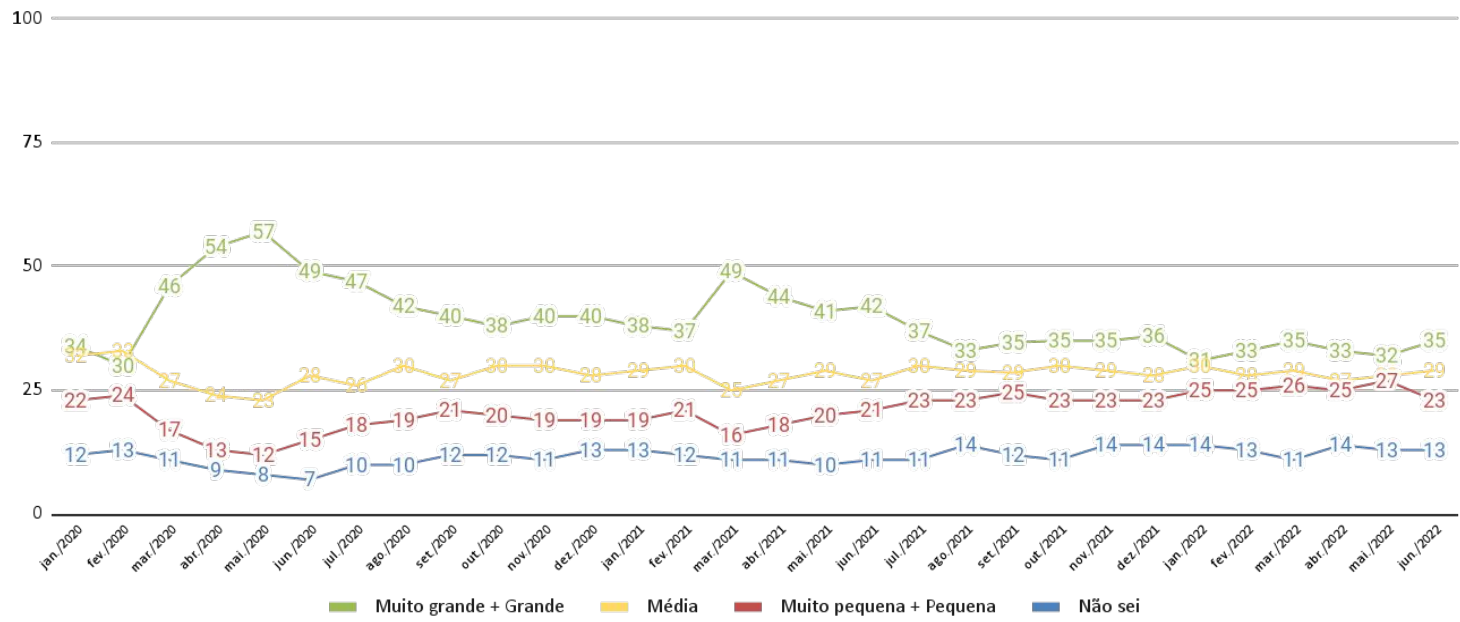

(%) - **Questão 13** Levando em consideração a situação do Brasil nos últimos meses, na sua opinião, o desemprego:

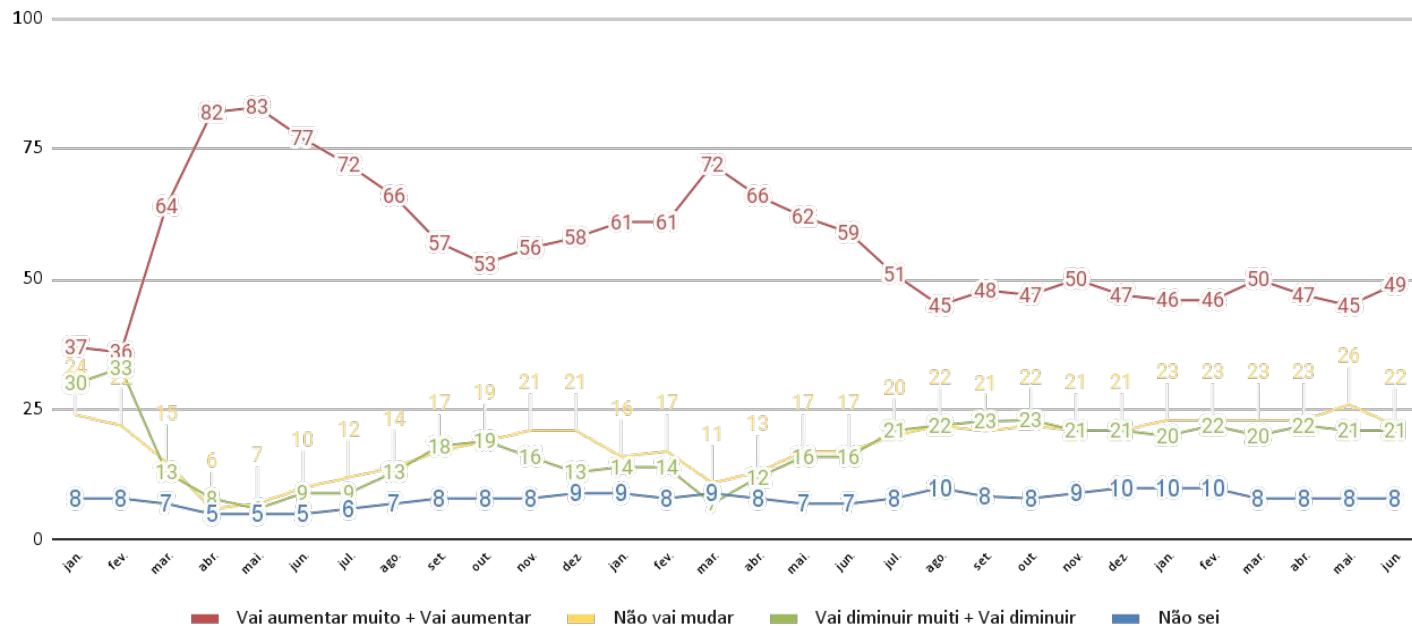

**COMPOSIÇÃO:**

**EXPECTATIVAS PARA O  
LONGO PRAZO**



(%) - **Questão 14** E daqui a um ano, você acha que a economia do Brasil estará...?

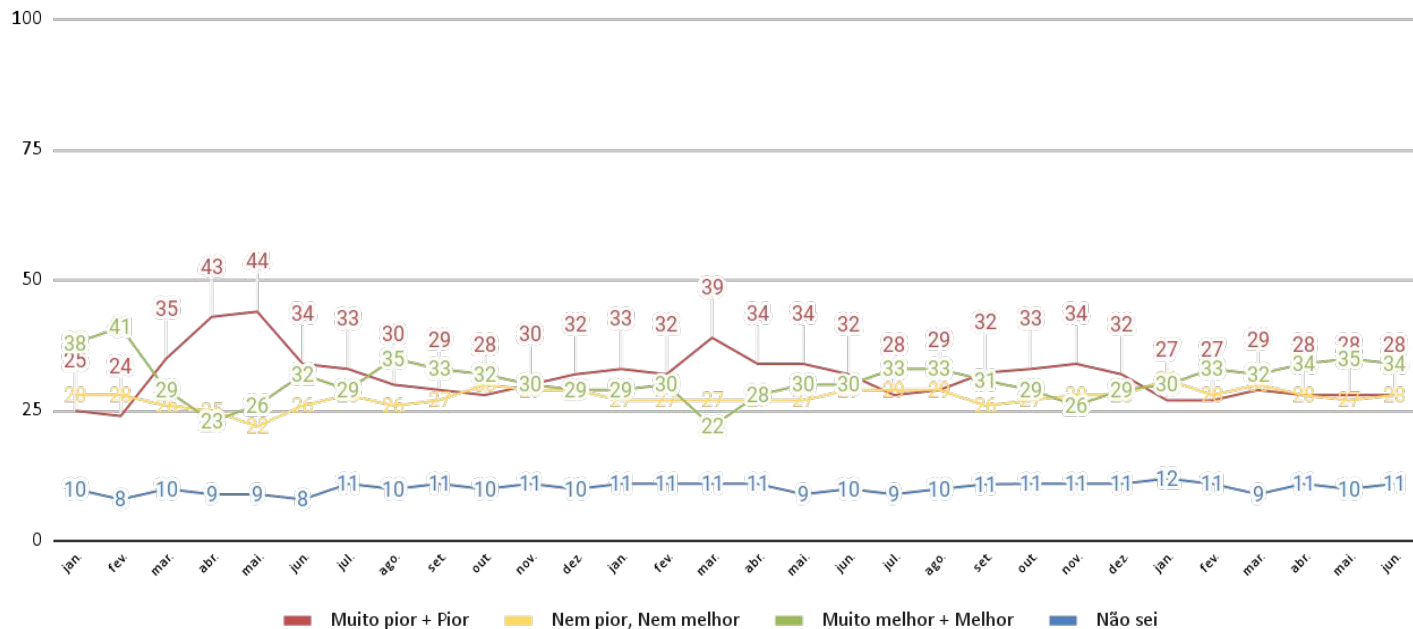

(%) - **Questão 15** Quando você pensa no futuro do Brasil, você sente...?

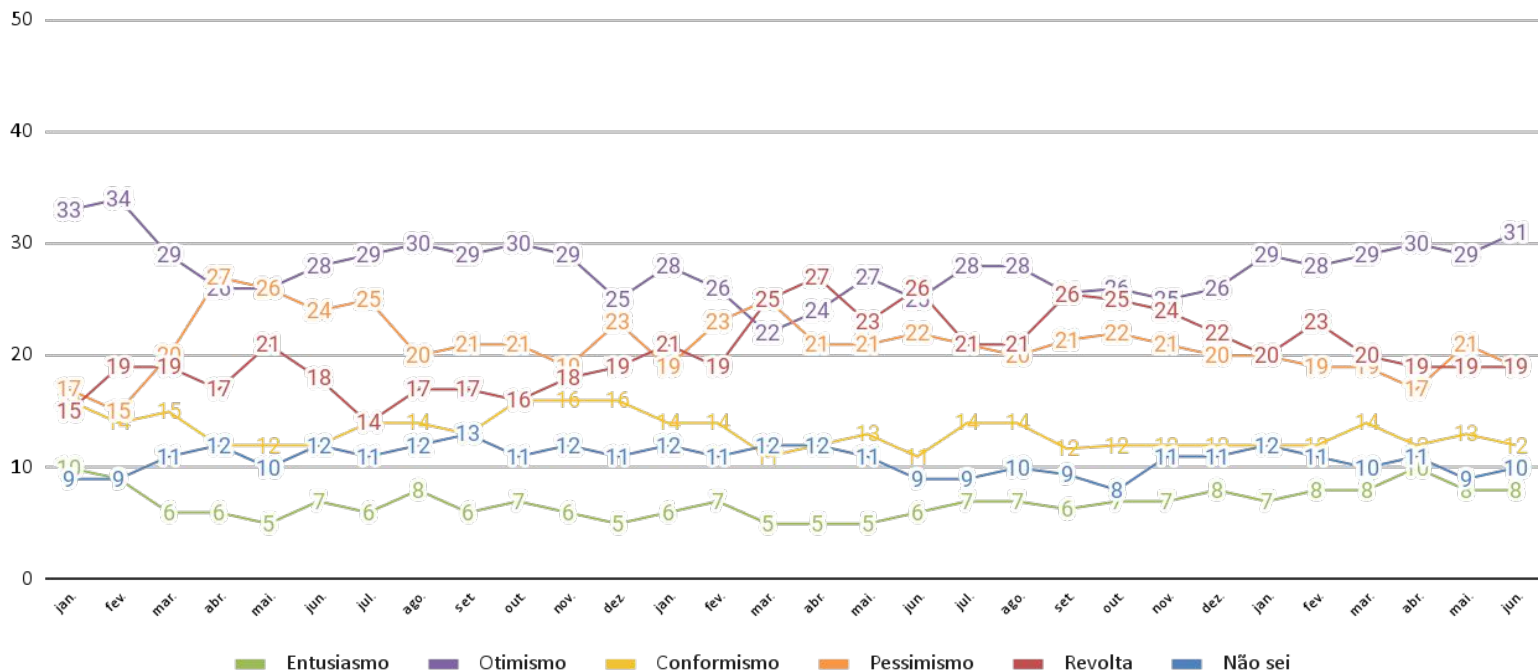

**AMOSTRA**





# Amostra

Idade		
Cód.	Descrição	%
1	18-24	14,0%
2	25-34	20,8%
3	35+	65,2%
<b>TOTAL</b>		

Gênero		
Cód.	Descrição	%
1	Feminino	52,5%
2	Masculino	47,5%
<b>TOTAL</b>		

Classe		
Cód.	Descrição	%
1	A	3,2%
2	B	21,2%
3	C	47,3%
4	DE	28,3%
<b>TOTAL</b>		

Escolaridade		
Cód.	Descrição	%
1	Ensino fundamental	15,8%
2	Ensino médio	58,8%
3	Ensino superior	25,4%
<b>TOTAL</b>		

A cidade que você mora é?		
Cód.	Descrição	%
1	Capital	34,7%
2	Região Metropolitana	26,1%
3	Interior	32,0%
4	Litoral	7,2%
<b>TOTAL</b>		

DADOS RELATIVOS ÀS ONDAS de 1 a 30, REALIZADAS DURANTE O PERÍODO DE JANEIRO DE 2020 A JUNHO DE 2022.

AMOSTRA JUNHO/2022: 1712 entrevistas com margem de erro de 3% para mais ou para menos num intervalo de confiança de 95%.

# METODOLOGIA







# Metodologia

- Amostra nacional e representativa da população brasileira com cotas por sexo, idade, escolaridade e renda, com ponderação de dados a posteriori.
- Coleta de dados conduzida através de painel mobile proprietário.
- Questionário contempla as mesmas perguntas que compõem a série histórica do índice desde 2005.
- Os resultados são atualizados por média móvel ponderada dos últimos 3 meses.

**PiniOn**



**Erik De Nardi**  
erik@pinion.app